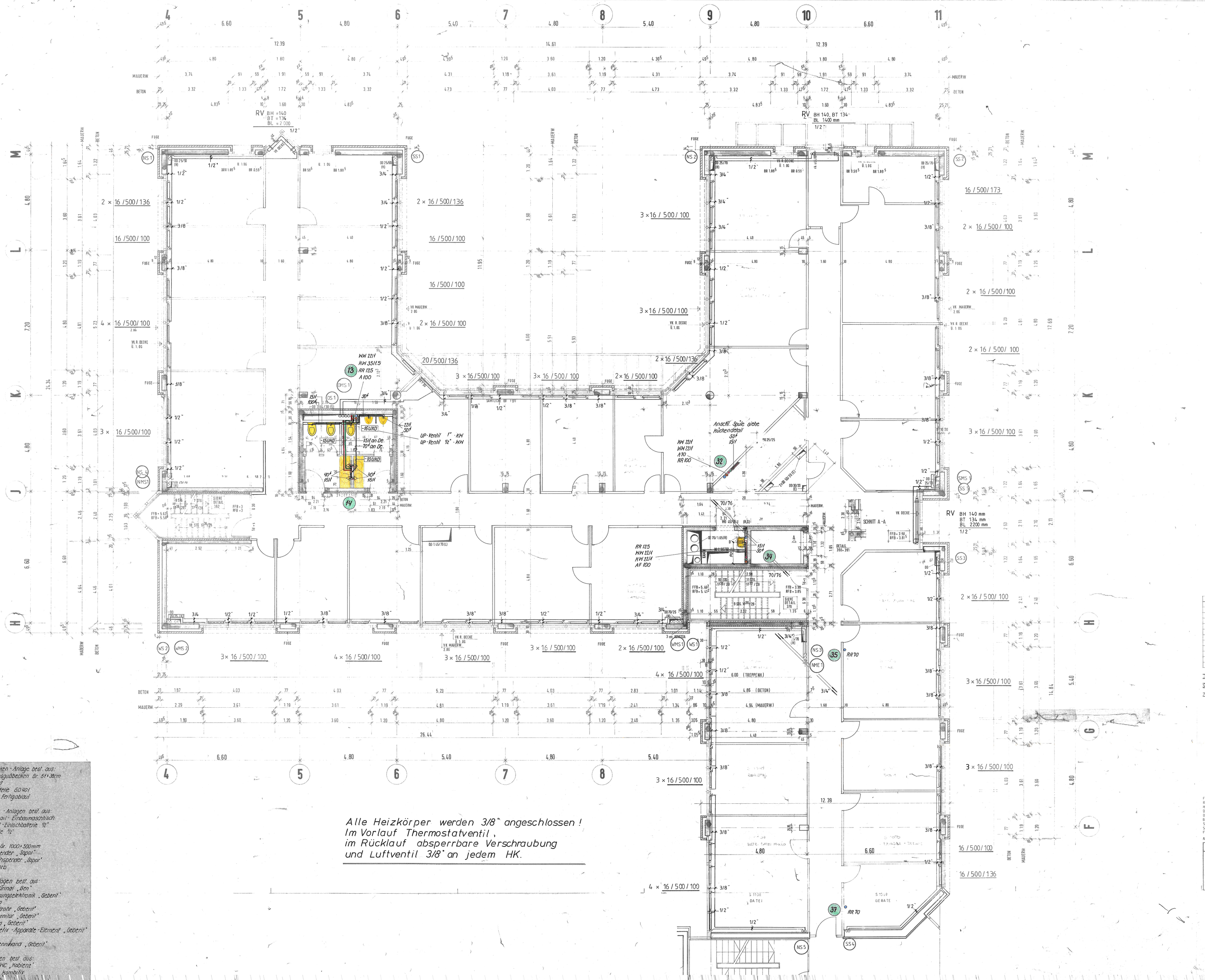

Alle Heizkörper werden 3/8" angeschlossen!
Im Vorlauf Thermostatventil,
im Rücklauf absperrbare Verschraubung
und Luftventil 3/8" an jedem HK.

1 Ausgußbecken-Anlage best. aus:
1 Stahl-Ausgußbecken Br. 51×38cm
1 Klapprost
1 Wandbatterie GD 401
1 Geberit-Fertigablauf

4 Waschtisch-Anlagen best. aus:
1 Stahlemail-Einbauwaschtisch
1 Zweigriff-Einlochbatterie 1/2"
2 Eckventile 1/2"
1 Sifon
1 Spiegel Gr. 1000×500mm
1 Seifenspender „Sapor"
1 Handtuchspender „Sapor"
1 Papierkorb

2 Urinal-Anlagen best. aus:
1 Wand-Urinal „Ben"
1 Annäherungselektronik „Geberit"
1 UP-Trafo
1 UP-Spülrohr „Geberit"
1 Zulaufgarnitur „Geberit"
1 UP-Sifon „Geberit"
1 Montagefix-Apparate-Element „Geberit"

1 Urinal-Trennwand „Geberit"

3 WC-Anlagen best. aus:
1 Wand-WC „Koblenz"
1 Geberit Kombifix

Zeichenerklärung:

Heizung:
- Vorlauf
- Rücklauf

Sanitär:
- Kaltwasser
- Warmwasser
- Kaltwasser - Weichwasser
- Warmwasser - Weichwasser
- Gas
- Schmutzwasser
- Schmutzwasser - Hebeanlage
- Schmutzwasser - Fettabscheider
- Regenwasser
- -35UKD • UK-Isoliertes Rohr ·35cm

Auftr.-Nr.: 4551/23 20.2.86

ÄNDERUNGEN

DATUM	NR	DATUM	NR

BETON · MAUERWERK N-FORMAT · MAUERWERK E-FORMAT · KALKSANDSTEIN · BIMSDIELEN · MONTAGETRENNWÄNDE

437.30 Ü. NN. = EG FFB 0.00

Revisionsplan

FFB	FERTIGFUSSBODEN	FBA	FUSSBODENAUSSPARUNG	KS	KANALSOHLE
RFB	ROHFUSSBODEN	DD	DECKENDURCHBRUCH	BA	BODENABLAUF
HG	HAUSGRUND	DA	DECKENAUSSPARUNG	SK	SINKKASTEN
DV	DACHVORSPRUNG	WD	WANDDURCHBRUCH	RR	REGENROHR
DF	DEHNFUGE	WAS	WANDAUSSPARUNG	RL	ROLLADEN
BR	BRÜSTUNGSHÖHE	SWS	SENKR. WANDSCHLITZ	GR	GURTROLLEN
SB	SICHTBETON	WN	WANDNISCHE	AS	ANSCHLAGSCHIENE
SM	SICHTMAUERWERK	RH	ROHRHÜLSE	TS	TRENNSCHIENE
FT	FERTIGTEIL	FK	FUSSBODENKANAL	FWT	FEUERHEMMENDE TÜR

ALLE MASSE PRÜFEN! TÜR- UND BRÜSTUNGSHÖHEN SIND ROHMASSE UND BEZIEHEN SICH AUF RFB

ARCHITEKTENGRUPPE KIST KOOP FEHMEL WALDMANN DIPL.-ING. FREIE ARCHITEKTEN BDA SRL

☐ STADTPLANUNG
☐ OBJEKTPLANUNG
☐ BAUMÜSSFÜHRUNG
GUTENBERGSTR. 14
7012 FELLBACH
TEL.: (0711) 51 50 31

PROJEKT: BERUFSGENOSSENSCHAFTEN STGT.-VAIHINGEN

NR. 102

PLAN: 1.06 ACHSE 4-11 / F-M

MAGSTAB: 1:50

S 409

DATUM: 26.6.85 · GEPRÜFT · GEZ.: LEI/ME · ZEICHNUNG: 1505/09

	DATUM	NAME
GEZ.	4.11.85	eh
GEPR.		sb: br
GEÄND.	3.12.85	Bu.
GEÄND.	28.1.86	Bu.

HEIZUNG · LÜFTUNG · KLIMA · SANITÄR

Kurfeß
7340 GEISLINGEN
7300 ESSLINGEN

Kost. St. 5120/53

Auftgst. 13.2.86